



MEMORIA DE ACTIVIDADES

Ejercicio¹

2021

1. DATOS DE LA ENTIDAD

A. Identificación de la entidad

Denominación

Asociación Talaverana de Esclerosis Múltiple (ATAEM)

Régimen Jurídico²

Entidad sin Ánimo de Lucro

Registro de Asociaciones³

Consejería de Administraciones Publicas de la JCCM

Número de Inscripción en el Registro correspondiente

14193

Fecha de Inscripción⁴

02 abril 2002

CIF

G45509817

B. Domicilio de la entidad

Calle/Plaza

Instituto de Ciencias de la Salud

Ctra. de Madrid N-V

Número

32

Código Postal

45600

Localidad / Municipio

Talavera de la Reina

Provincia

Toledo

Teléfono

925808724

Dirección de Correo Electrónico

ataem@ataem.es

Fax:

925808724



2. FINES ESTATUTARIOS⁵

Apoyar la agrupación de todos los pacientes de esclerosis múltiple que vivan en Talavera, su comarca y pueblos de alrededor proporcionándoles un mayor conocimiento sobre la enfermedad y nuevos avances además de facilitar su integración social y la realización de actividades dirigidas a conseguir su rehabilitación integral y cooperar con todas las demás Entidades que persiguen igual finalidad o similares propósitos que ATAEM.

3. NÚMERO DE SOCIOS

Número de personas físicas asociadas	Número de personas jurídicas asociadas	Número total de socios ⁶
118	3	121

Naturaleza de las personas jurídicas asociadas⁷

Sociedad Limitada

4. ACTIVIDADES DESARROLLADAS, RESULTADOS Y BENEFICIARIOS⁸

A. Identificación de la actividad

Denominación de la actividad⁹

Centro de Día. Atención Integral

Servicios comprendidos en la actividad¹⁰

Programa de Prevención y Atención a la Dependencia:

Prevención de la Dependencia. Atención Integral:

Rehabilitación física y cognitiva: Fisioterapia, Terapia Ocupacional, Logopedia.

Rehabilitación Psico – Social y Atención familiar: Psicólogo, Trabajador social

Atención a la Dependencia. Programa SEPAP

Programa de Atención Sociosanitaria y Psicosocial en Domicilios

Programa de Voluntariado:

Acompaña2

Prevención de la Soledad. Conéctame

Programa de atención a las familias: Cuidando al cuidador

Servicio de Transporte Adaptado

Servicio de atención al usuario y administración del Centro

Breve descripción de la actividad¹¹

ATAEM facilita a los pacientes de Esclerosis Múltiple principalmente y otras personas con enfermedades neurológicas y degenerativas (Esclerosis Lateral Amiotrofica (ELA), ataxia, síndrome espino-cerebeloso...) la atención necesaria a nivel físico, cognitivo, social y psicológico a fin de mejorar su calidad de vida y autonomía personal.



B. Recursos humanos asignados a la actividad¹²

Tipo de personal	Número
Personal asalariado	11
Personal con contrato de servicios	0
Personal voluntario	23

C. Coste y financiación de la actividad

COSTE ¹³	IMPORTE
Gastos por ayudas y otros	
a. Ayudas monetarias	
b. Ayudas no monetarias	
c. Gastos por colaboraciones y del órgano de gobierno	
Aprovisionamientos	
a. Compras de bienes destinados a la actividad	
b. Compras de materias primas	
c. Compras de otros aprovisionamientos	
d. Trabajos realizados por otras entidades	
e. Perdidas por deterioro	
Gastos de personal	154208,27
Otros gastos de la actividad	45705,05
a. Arrendamientos y cánones	
b. Reparaciones y conservación	161,75
c. Servicios de profesionales independientes	6336,48
d. Transportes	2030,95
e. Primas de seguros	2436,03
f. Servicios bancarios	
g. Publicidad, propaganda y relaciones públicas	
h. Suministros	



i. Tributos	
j. Perdidas por créditos incobrables derivados de la actividad	
k. Otros servicios	34739,84
Amortización de inmovilizado	4686,43
Gastos financieros	
Diferencias de cambio	
Adquisición de inmovilizado	
COSTE TOTAL DE LA ACTIVIDAD	204599,75

FINANCIACIÓN	IMPORTE
Cuotas de asociados	
Prestaciones de servicios de la actividad (incluido cuotas de usuarios) ¹⁴	58319,60
Ingresos ordinarios de la actividad mercantil ¹⁵	
Rentas y otros ingresos derivados del patrimonio	
Ingresos con origen en la Administración Pública ¹⁶	126448
a. Contratos con el sector público	
b. Subvenciones	
c. Conciertos	
Otros ingresos del sector privado	46229,35
a. Subvenciones	
b. Donaciones y legados	785,59
c. Otros	1776,88
FINANCIACIÓN TOTAL DE LA ACTIVIDAD	231782,54



D. Beneficiarios/as de la actividad

Número total de beneficiarios/as:

320

Clases de beneficiarios/as:

Usuarios directos, cuidadores principales y familia nuclear

Requisitos exigidos para ostentar la condición de beneficiario/a:¹⁷

La actividad institucional de ATAEM no estará circunscrita a beneficiar exclusivamente a sus miembros asociados. Además de los socios, podrán ser miembros de ATAEM, con derecho a recibir las prestaciones de servicios, todas aquellas personas que padecen cualquier enfermedad que derive en una necesidad de un tratamiento rehabilitador.

Grado de atención que reciben los beneficiarios/as:

La atención a los pacientes se realiza en principio a través de una entrevista inicial por parte de cada profesional en la que se pauta el tratamiento recomendado según el grado de afectación y la patología o afectación que implique la necesidad de un tratamiento rehabilitador.

Se realizará un seguimiento periódico a cada paciente en el que se valorará si es necesario modificar el tratamiento pautado inicialmente.

E. Resultados obtenidos y grado de cumplimiento

Resultados obtenidos con la realización de la actividad:

Amortiguación del curso de la enfermedad del usuario atendido y mejora de la autonomía personal y de la calidad de vida a nivel físico, cognitivo, emocional y familiar.

Grado o nivel de cumplimiento de los fines estatutarios:

Se ha dado cobertura a todos aquellos pacientes que han demandado los servicios a nivel físico, cognitivo o psico-social y sus familias.

5. INFORMACIÓN GENERAL SOBRE MEDIOS DE LA ASOCIACIÓN¹⁸

A. Medios Personales¹⁹

- Personal asalariado Fijo

Número medio²⁰

Tipo de contrato²¹

Categoría o cualificación profesional²²

10	Indefinido	Fisioterapeuta Fisioterapeuta Fisioterapeuta Terapeuta Ocupacional Logopeda
----	------------	---



		Psicóloga Trabajadora Social Técnico Superior (Administración) Conductor Limpieza
--	--	---

- Personal asalariado No Fijo

Número medio ²³	Tipo de contrato ²⁴	Categoría o cualificación profesional ²⁵
1	Obra o servicio (por sustitución)	Fisioterapeuta

- Profesionales con contrato de arrendamiento de servicios

Número medio ²⁶	Características de los profesionales y naturaleza de los servicios prestados a la entidad

- Voluntariado

Número medio ²⁷	Actividades en las que participan
23	Actividades de ocio y tiempo libre como acompañamiento (excursiones, visitas culturales...) que suponen la ayuda para la realización de Actividades de la Vida Diaria (ABVD) tales como comer, desplazarse, ir al baño... Programa de prevención de la soledad

B. Medios materiales

- Centros o establecimientos de la entidad

Número	Titularidad o relación jurídica	Localización
2	Autorización de uso a título gratuito	Instituto de Ciencias de la Salud Ctra. de Madrid N-V, 32 de Talavera de la Reina

Características

Uno de los pisos tiene 83 m2 y dispone de un gimnasio para fisioterapia terapia ocupacional, un despacho para logopedia y un baño; y el otro piso tiene 74 m2 y dispone de un despacho para la consulta de la psicóloga y otro para trabajo social, una sala de espera, un despacho para administración y un baño.

Cada piso cuenta con una rampa de acceso.



• Equipamiento

Número	Equipamiento y vehículos	Localización/identificación
1	Transporte adaptado	Ford Transit
1	Jaula de Rocher	
1	Banco de Colson	
1	Rueda de Hombro	
1	Espaldera	
3	Camilla Bobath	
1	Camillas fijas de madera	
	Material vario de fisioterapia (aparato de corrientes, cojines, cuñas y rulos...)	
	Material vario de terapia ocupacional (mesa de manos, tableros de sensibilidad, juegos...)	
	Material vario de logopedia (metrónomo, espirómetro, teclado...)	

C. Subvenciones públicas²⁸

Origen	Importe		Aplicación
JCCM. Consejería de Sanidad	Autoayuda	20193 € (2021)	20.193 €
JCCM. Consejería de Bienestar Social	C. Día	63.800 € (2021)	63.800 €
	SEPAP	11.583 € (2021)	11.583 €
	IRPF. Prev. Soledad	3.500 € (2021)	3.500 €
	IRPF. Acompaña2	1.500 € (2021)	1.500 €
	IRPF. Cuidadores	3.000 € (2021)	3.000 €
	IRPF. Domicilios	3.000 € (2021)	3.000 €
	Inversiones SEPAP	8.070 € (2021)	8.070 €
Diputación Provincial de Toledo	A. Psicosocial	7500 € (2021)	7.500 €



6. RETRIBUCIONES DE LA JUNTA DIRECTIVA

A. En el desempeño de sus funciones:

Concepto ²⁹	Origen ³⁰	Importe

B. Por funciones distintas a las ejercidas como miembro de la Junta Directiva

Puesto de trabajo	Habilitación estatutaria ³¹	Importe

7. ORGANIZACIÓN DE LOS DISTINTOS SERVICIOS, CENTROS O FUNCIONES EN QUE SE DIVERSIFICA LA ACTIVIDAD DE LA ENTIDAD

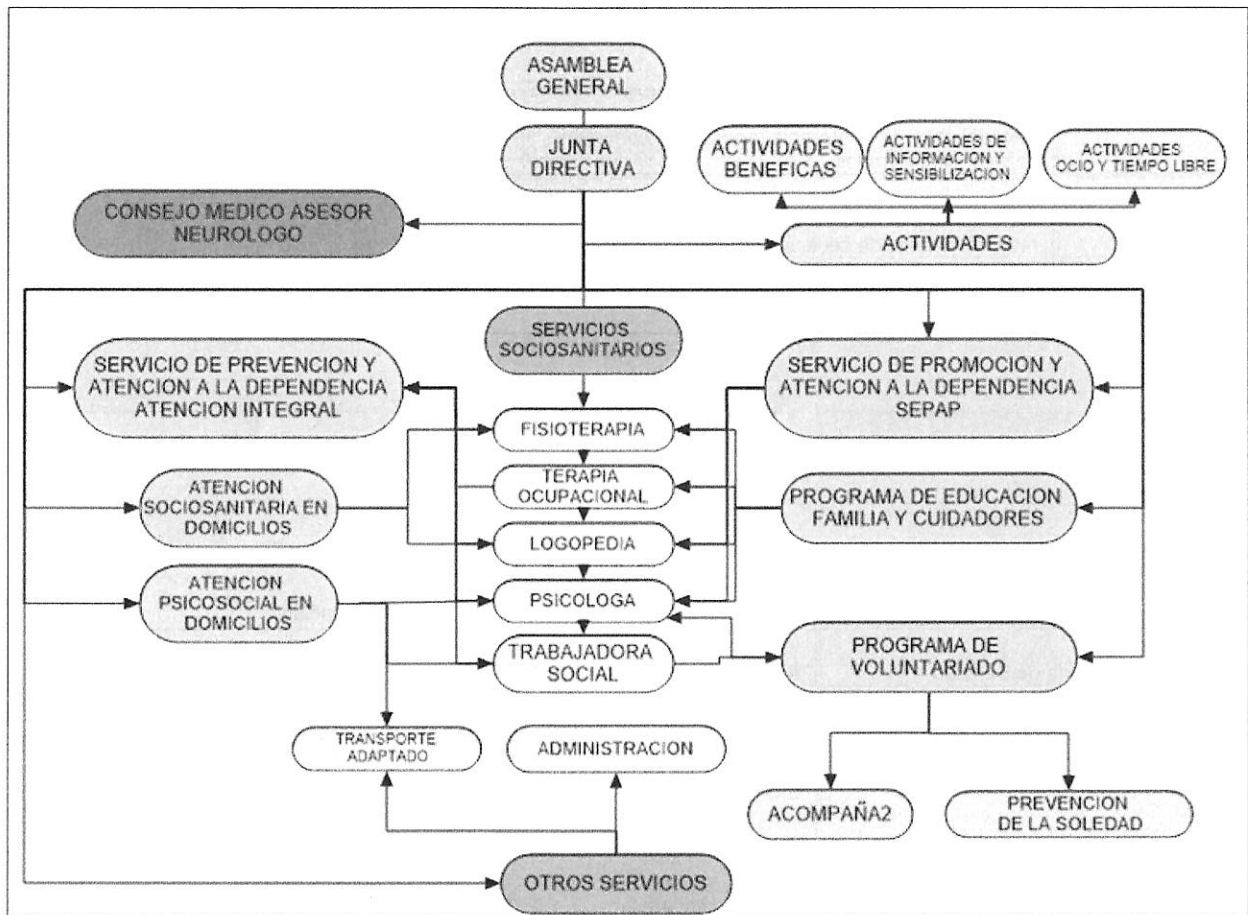

Firma de la Memoria por los miembros de la Junta directiva u órgano de representación de la entidad

Nombre y Apellidos	Cargo	Firma
M ^a Pilar Sanchez Pérez	Presidenta	<i>[Firma]</i>
M ^a Jesus Morcillo Martín	Secretaria	<i>[Firma]</i>
Raquel Martín Barquillo	Tesorera	<i>[Firma]</i>
Ana María García Guerra	Vocal	<i>[Firma]</i>
Antonio Martín Tamayo	Vocal	<i>[Firma]</i>