

INTRODUCCION

La Esclerosis Múltiple es una enfermedad degenerativa que afecta al Sistema Central Nervioso, aun se desconoce la causa, afecta a más mujeres que a hombres y el intervalo de edad está comprendido entre 20 y los 40 años.

La sintomatología de la enfermedad se manifiesta de forma muy variada: trastornos de la coordinación de la marcha, pérdida de fuerza, fatiga, trastornos de esfínteres rectal y vesical, trastornos cognitivos, vértigo, disfunción sexual...

Actualmente no hay curación aunque sí existen tratamientos que amortiguan el curso de la enfermedad y como complemento a estos existen las terapias rehabilitadoras.

Con esta Jornada se pretende dar a conocer la enfermedad desde un punto de vista neurológico y a la vez informar sobre la importancia de la Rehabilitación Integral: física, cognitiva y psico-social como complemento a los tratamientos farmacológicos.

I JORNADA DE ESCLEROSIS MULTIPLE ASPECTOS NEUROLOGICOS Y REHABILITADORES

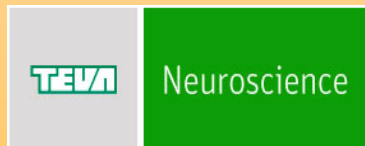

Junta de Comunidades de
Castilla-La Mancha

I JORNADA DE ESCLEROSIS MULTIPLE: ASPECTOS NEUROLOGICOS Y REHABILITADORES

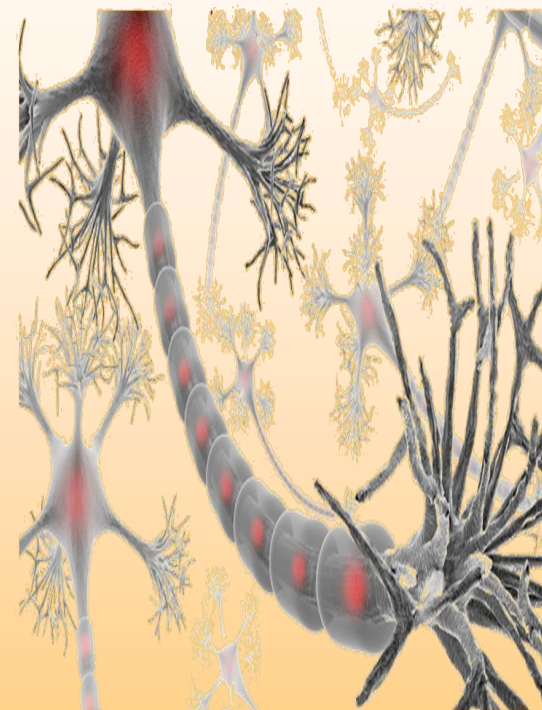

14 abril
2015

9:00 h

Salón de Actos

Hospital General Nuestra Señora del Prado

Talavera de la Reina

INSCRIPCION
A través de SOFOS

8:30—9:00 **Recogida de documentación**

9:00—9:30 **Acto Inaugural.**

Bienvenida y presentación

Dª Emilia Rodríguez Rubio

Presidenta de la Junta Directiva de ATAEM

Dª. Sonia Arias Polonio

Directora Enfermería de la Gerencia del Área Integrada de Talavera de la Reina

D. Alfredo Moyano Jato

Directo Médico de la Gerencia del Área Integrada de Talavera de la Reina

D. Jose Luis Morillo López

Director Gerente de la Gerencia del Área Integrada de Talavera de la Reina

9:30— 11:30 **1ª Mesa Redonda**

Moderador: Dr. Octavio Sanchez del Valle

FEA Neurología Hospital General Ntra. Sra. del Prado

“¿Qué es la Esclerosis Múltiple?”

Dr. Octavio Sánchez del Valle

FEA Neurología Hospital General Ntra. Sra. del Prado

“Tratamiento Actual de la Esclerosis Múltiple”

Dr. Gaspar Suárez Fernández

FEA Neurología Hospital General Ntra. Sra. del Prado

“Investigación Actual en Esclerosis Múltiple”

Dra. Virginia Meca Lallana

FEA Neurología Hospital La Princesa. Madrid

11:30— 12:00 **Pausa– Café**

12:00— 13:30 **2ª Mesa Redonda**

Moderadora: Dª Genoveva Mansilla López

Logopeda de ATAEM. Maestra de Audición y Lenguaje

“Control Postural en Esclerosis Múltiple ”

D. Marcos Da-Silva Muñoz

Fisioterapeuta de ATAEM

“Disfagia Orofaringea”

Dª. Diana Monforte Pérez

Logopeda del PAD de ATAEM y del Centro de Foniatría

Dra. Bielsa. Profesora Asociada UCLM

Especialista en Patología Vocal

“Aspectos Psicológicos del Paciente con

Esclerosis Múltiple”

Dª. Laura Valera Oviedo

Psicóloga de ATAEM. Licenciada en Psicología

Posgrado en Psicopatología y Salud

Testimonio: “Mi Proceso de Integración

en el Trabajo”

Dª. Pilar Sanchez Pérez

Auxiliar de Enfermería Hospital General Ntra. Sra. del Prado

Miembro de la Junta Directiva de ATAEM

Testimonio: “Mi Adaptación al Tratamiento”

Dª. Emilia Rodríguez Rubio

Presidenta de ATAEM

13:30— 14:00 **Coloquio**

14:00 **Cierre de la Jornada y despedida**

Dª Emilia Rodríguez Rubio

Presidenta de la Junta Directiva de ATAEM

Dr. Octavio Sánchez del Valle

FEA Neurología Hospital General Ntra. Sra. del Prado.

Coordinador de la Jornada

